MANU LARCENET

SIRADAN ZAFERLER

Renk: Patrice Larcenet - Manu Larcenet
Çeviri: Emre Yavuz

© **KARAKARGA YAYINLARI 22**

Her hakkı saklıdır. Bu eserin aynen ya da özet olarak hiçbir bölümü, telif hakkı sahibinin yazılı izni alınmadan kullanılamaz.

SIRADAN ZAFERLER

Manu Larcenet

Genel Yayın Yönetmeni: Mustafa Kutlukhan Perker

Yayın Koordinatörü: Mesud Ata

Çeviri: Emre Yavuz

Görsel Yönetmen: Sedat Gösterikli

Reklam ve Tanıtım Müdürü: Bilgen Ülgen

Le Combat Ordinaire - Intégrale
© DARGAUD 2010, by Larcenet
www.dargaud.com
All rights reserved

Yayın hakları Akan Ajans aracılığıyla alınmıştır.

1 - 2. Baskı: Aralık 2016
3. Baskı: Ağustos 2017
4. Baskı: Ağustos 2017
5-6. Baskı: Ekim 2019
7. Baskı: Ağustos 2020
8-9. Baskı: Kasım 2020

Yayıncı Sertifika No: 13226
ISBN: 978-605-9670-24-1

İmtiyaz Sahipleri: Yelda Cumalıoğlu, Mustafa Kutlukhan Perker
KaraKarga Yayınları, Destek Yayınları'nın alt kuruluşudur.

Adres: Abdi İpekçi Cad. No 31/5
Nişantaşı / İstanbul
Tel: (0 212) 252 22 42
Fax: (0 212) 252 22 43

karakarga.com
info@karakarga.com
karakargayayinlari
karakargayayinlari
karakargayayin

Baskı: Deniz Matbaa Mücellit
Adres: Maltepe Mahallesi Hastane Yolu,
Sokak No 1/6 Zeytinburnu - İstanbul
Tel: 0 212 613 30 06
Matbaa Sertifika No: 48625

KARAKARGA

Bölüm 1

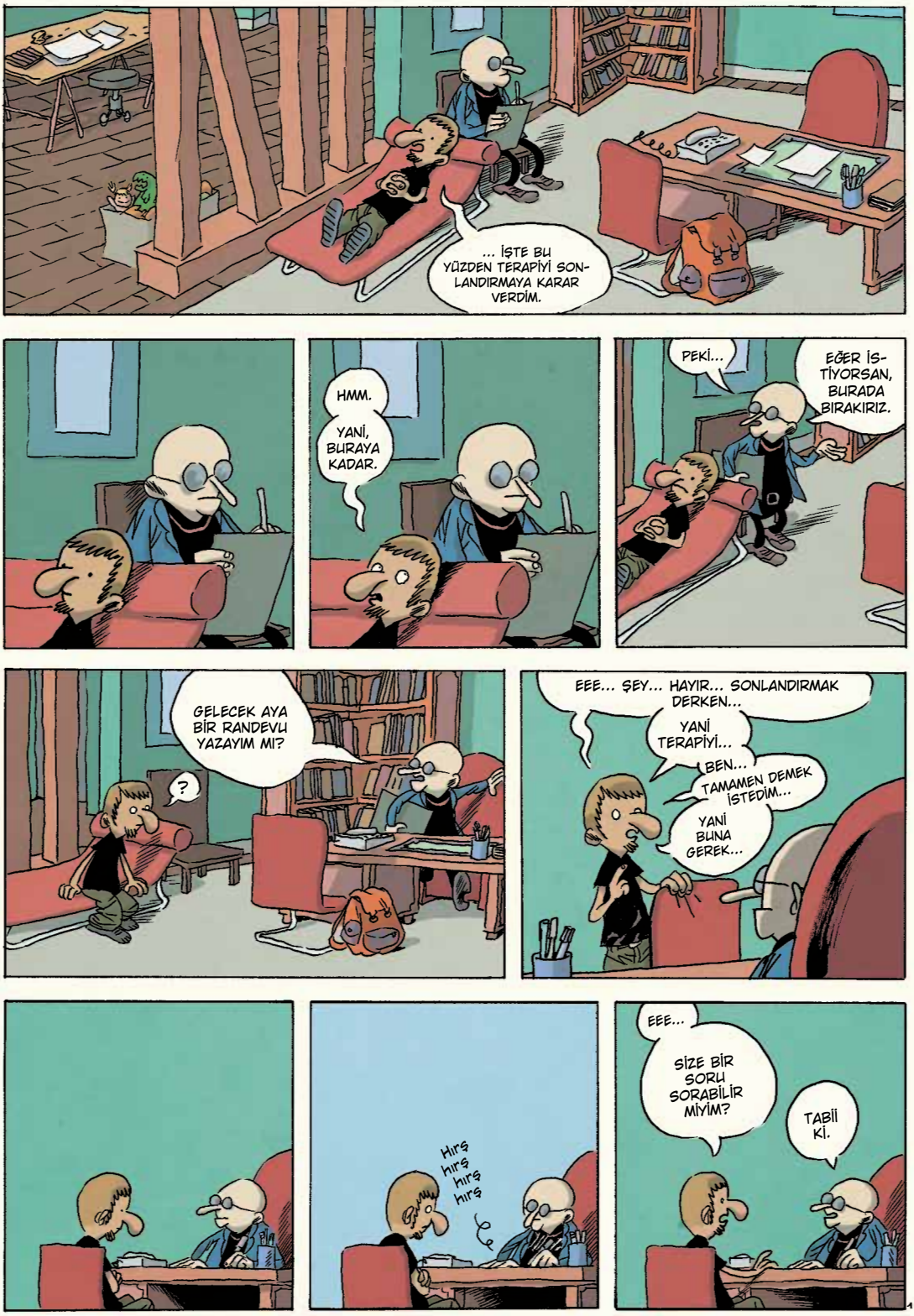
... İŞTE BU YÜZDEN TERAPİYİ SONLANDIRMAYA KARAR VERDİM.
HMM.
YANİ, BURAYA KADAR.
PEKİ...
EĞER İSTİYORSAN, BURADA BIRAKIRIZ.
GELECEK AYA BİR RANDEVU YAZAYIM MI?
?
EEE... ŞEY... HAYIR... SONLANDIRMAK DERKEN...
YANİ TERAPİYİ...
BEN...
TAMAMEN DEMEK İSTEDİM...
YANİ BUNA GEREK...
Hırş hırş hırş hırş
EEE...
SİZE BİR SORU SORABİLİR MİYİM?
TABİİ Kİ.

PEKALA. SEKİZ SENEDİR, HAFTADA İKİ DEFA BURAYA GELİYORUM... VE EVET... BUNUN FAYDASINI DA GÖRDÜM...
ARTIK KENDİMİ DAHA İYİ HİSSEDİYORUM...
AMA...

... KONUYU ÖZETLEMEK GEREKİRSE... BENİM ŞU ANKİ DURUMUMU NASIL TARİF EDERSİNİZ?

BİR TERAPİSTİN GÖREVİ, BİREYİ PATOLOJİK DURUMUNA GÖRE SINIRLANDIRMAK DEĞİLDİR...
BUNUNLA BERABER...

... ŞUNU DA SÖYLEYEBİLİRİM Kİ, SANIRIM YENİ YENİ TAKINTILAR GELİŞTİRİYORSUN. BUNA ÇEŞİTLİ NEVROZLAR DA EŞLİK EDİYOR. BUNLAR DA TAKINTIYLA ALAKALI TABİİ Kİ...

... PEKALA, ÖNÜMÜZDEKİ AYA RANDEVU İSTEMİYOR MUSUN?

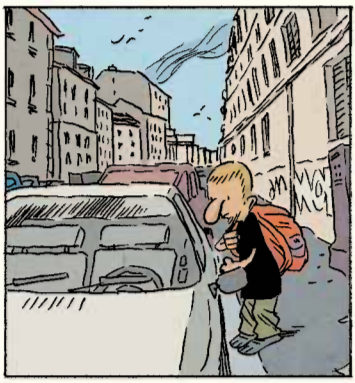

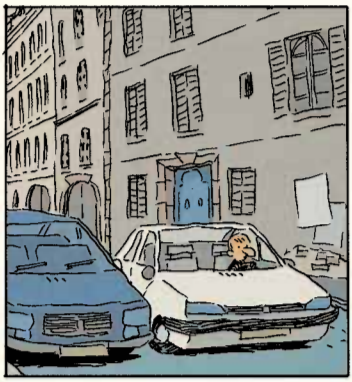

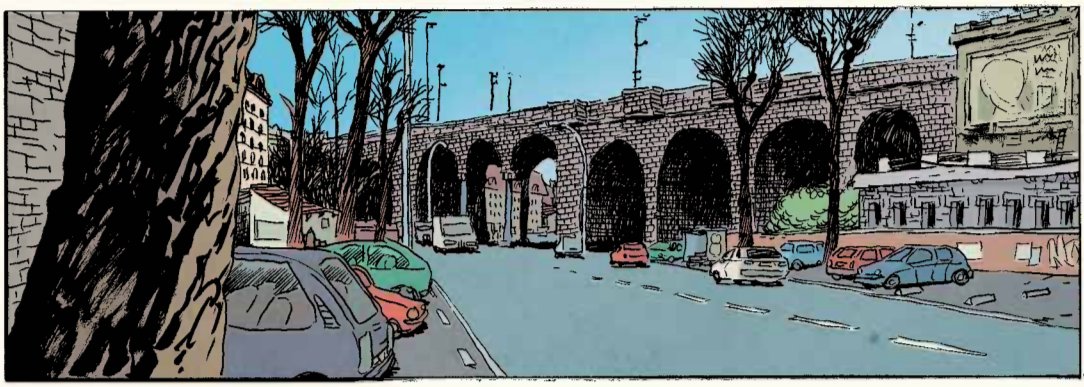

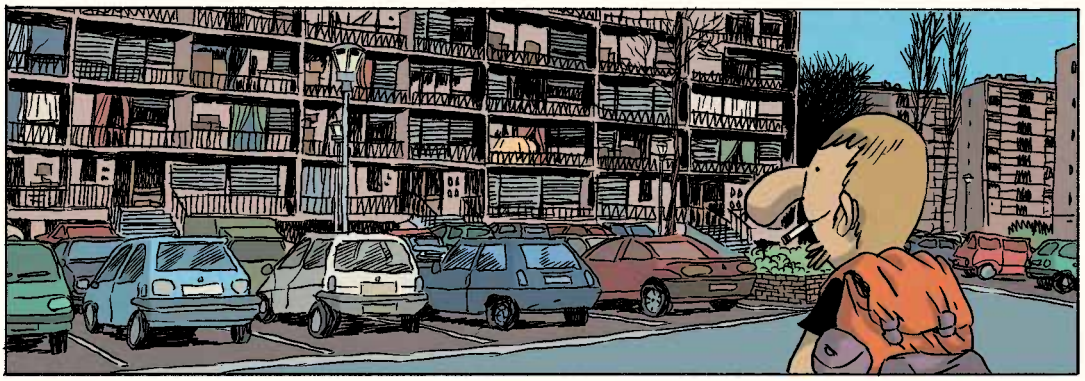

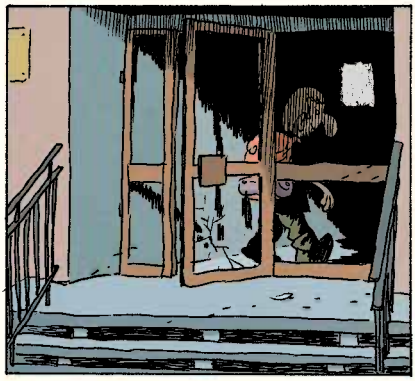

BİP!
KİM O?

İYİ GÜNLER, BEYEFENDİ. BEN, POLİSİM... NARKOTİK BÜRODAN GELİYORUM...

NE?! PAF! KÜF!

ŞAKA YAPIYORUM, GERİ ZEKALI. BENİM, MARCO.
AÇ ŞU KAPIYI.
ÇIK!

ÇOK PUŞTSUN!! BUNU SAKIN BİR DAHA YAPAYIM DEME!
HA HA!

GEORGE, KARDEŞİM GEORGE!
GEORGE!

GEOOORGE!
GEOOO ORGE!

GEOOORGE...

NE VAR?

BİRBİRİMİZİ HER GÖRDÜĞÜMÜZDE NEDEN GEORGE DEDİĞİMİZİ MERAK EDİYORUM.
HA HA!
HATIRLAMIYOR MUSUN?

EEE...
HAYIR.
ÇOCUKKEN, ANNEM İZLEMEMİZ İÇİN VİDEOCUDAN "FARELER VE İNSANLAR" FİLMİNİ KİRALAMIŞTI...

... VE BÜTÜN FİLM BOYUNCA JOHN MALKOVICH, HEP AYNI ŞEYİ SÖYLÜYORDU...
HA?
"KÜÇÜK BİR TAVŞANIM OLACAK VE ONA GEORGE İSMİNİ VERECEĞİM. ONA ÇOK İYİ BAKACAĞIM."

O GÜNDEN BERİ BİRBİRİMİZE "GEORGE" DİYORUZ.
HA?
DÜŞÜNÜNCE, ÇOK APTALCAYMIŞ.
EVET.

GEOOO ORGE!
GEOORGE!

BURALARDA OLDUĞUNU BİLMİYORDUM. KEŞKE ARASAYDIN.
BOŞ VER...
SON TERAPİ SEANSIM İÇİN GELDİM.

ANNEMLERİ GÖRMEYE GİDECEK MİSİN?

AH, BİLMİYORUM... SON GİTTİĞİMDE BABAM PEK DE İYİ GÖZÜKMÜYORDU...
BİR GÜNLÜĞÜNE DE OLSA, GİTMELİSİN. ANNEM ÇOK MUTLU OLACAKTIR.

HADİ AMA! 120 KM YOL GİTMEK, SENİ ÖLDÜRMEZ!
YA, NE DEMEZSİN? 360 KM YOL YAPAN SEN DEĞİLSİN...

... ÜSTELİK SADECE NEVROTİK OLDUĞUNU ÖĞRENMEK İÇİN.

HMMFFF...

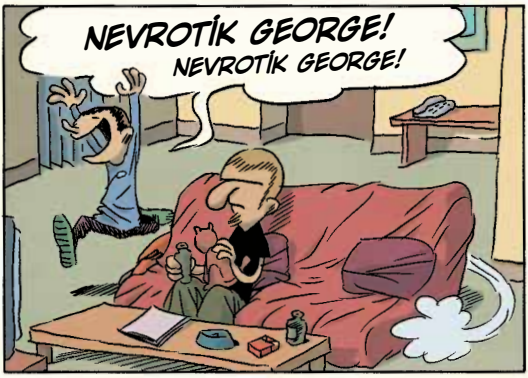
NEVROTİK GEORGE!
NEVROTİK GEORGE!

SENİN SIKINTININ YEGANE ÇÖZÜMÜNÜ BİLİYORUM: KAFAYI HAVALANDIRMAK!
ÖYLE Mİ?
HARİKA!

EVET! BÜTÜN GECE OYUN OYNAYACAĞIZ!
HAKLISIN. BEYNİ HAVALANDIRMAK İÇİN DAHA İYİ BİR YOL OLAMAZ!

BURADA İRONİ Mİ SEZİYORUM?
O HALDE, BAYIM, YANLIŞ YAPIYORSUNUZ ÇÜNKÜ AKIL SAĞLIĞI YERİNDE OLMAYANLAR İÇİN UYGULADIĞIM TEDAVİ PROGRAMI, BUNDAN İBARET DEĞİL!
ONA "NEVROTİK" DENİYOR.

PEKİ, BAŞKA NE VAR?
"FARELER VE İNSANLAR"'I SEYRETMEK Mİ?

HAYIR. DAHA DA İYİ. TELEVİZYONDA OYUN OYNARKEN...
BİR SÜRÜ ŞİŞMAN CİGARA İÇECEĞİZ!

ŞİŞMAN CİGARA, GEORGE!
ŞİŞMAN CİGARA!!!

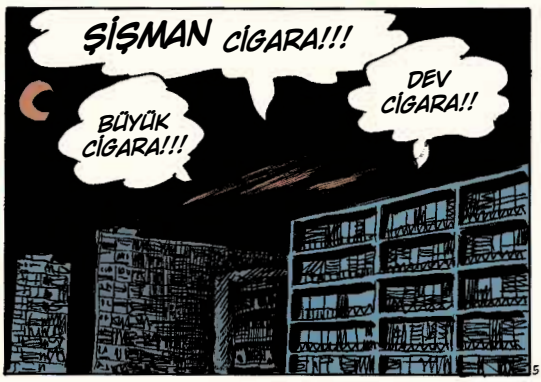
ŞİŞMAN CİGARA!!!
BÜYÜK CİGARA!!!
DEV CİGARA!!

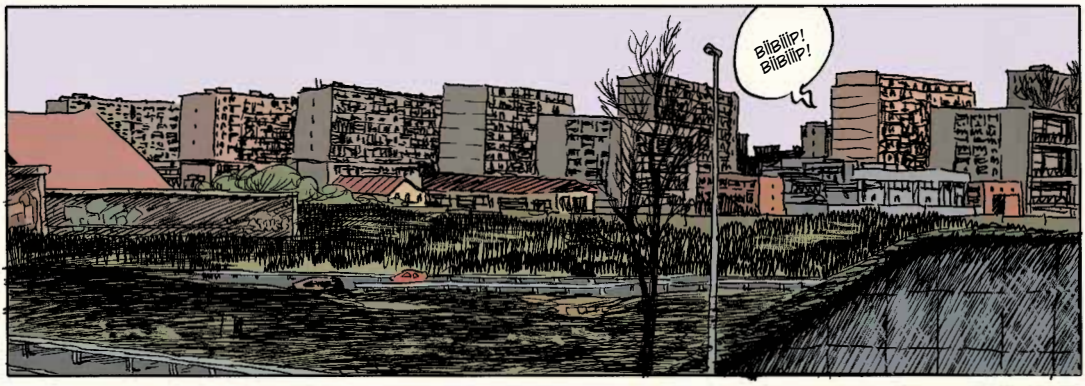
Bilbilip! Bilbilip!

DRILI DRILI DRILI DRILI DRILI DR...
HRMF...

HA S.KTİR...

İYİ UYUDUN MU?

RÜYAMDA, UZAYDAN GELEN BELGDOR ADINDAKİ ROBOTLA SAVAŞTIM, İRAN MİLLİ TAKIMIYLA DÜNYA KUPASINI KAZANDIM VE TIGER WOODS'UN ELİNE VERDİM.
SANIRIM OYUNLAR VE ŞİŞMAN CİGARALAR, BEYNİMİ BİRAZ FAZLA HAVALANDIRDI...
NANKÖRLÜK ETME! KUTSAL CİGARA, BUGÜNE KADAR HİÇ KİMSEYE ZARAR VERMEMİŞTİR!

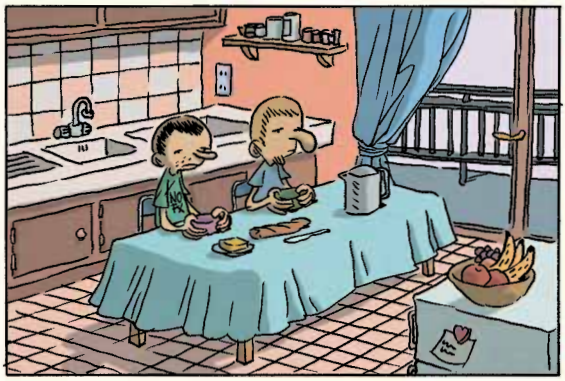

NAIMA HALA DÖNMEDİ Mİ?
DAHA DÖNMEDİ.
ŞU AN GECE VARDİYASINDA.

*Ç.N. Fransa'nın doğusunda kalan Rhone bölgesinde bir kasaba.

UZUNCA BİR SÜRE, OTOBANDA ARABA KULLANMAKTAN KORKTUM.

ASLINDA, BU KONUDA OLDUKÇA KABİLİYETSİZDİM. HER ZAMAN ARA YOLLARDAN GİTMEYİ SEÇİYORDUM. GARİP BİR ŞEKİLDE, KENDİMİ DAHA RAHAT HİSSEDİYORDUM.

DOKTORA BU KONUDAN DEFALARCA BAHSETTİM ÇÜNKÜ NEDEN BU KADAR KORKTUĞUMU ANLAYAMIYORDUM. VE AYRICA BU DURUM, İŞ VE GÜNDELİK YAŞAM ALANINDA DA FAZLACA SORUN TEŞKİL EDİYORDU.

VE BU KONU, DOKTORUN FİKRİNİ SÖYLEMEYE TENEZZÜL ETTİĞİ BİRKAÇ KONUDAN BİRİYDİ...

DEDİ Kİ, "EĞER GERÇEKTEN DÜŞÜNECEK OLURSAN, ARABA VE TABUT ARASINDA BİRÇOK BENZERLİK VARDIR..."

"... DİĞER TABUTLARI SÜREN İNSANLAR HAKKINDA HİÇBİR ŞEY BİLMEDİĞİN BİR YOLDA, NORMALİN ÜSTÜNDE BİR HIZDA SEYRETMEK, SENİ DÜŞÜNMEYE SEVK EDER..."

"... VE BU ŞARTLAR ALTINDA KORKMAK, OLDUKÇA MANTIKLI BİR DÜRTÜDÜR."

O GÜNDEN BERİ KORKMUYORUM. PSİKANALİZ, ÇOK EĞLENCELİ BİR ŞEY...

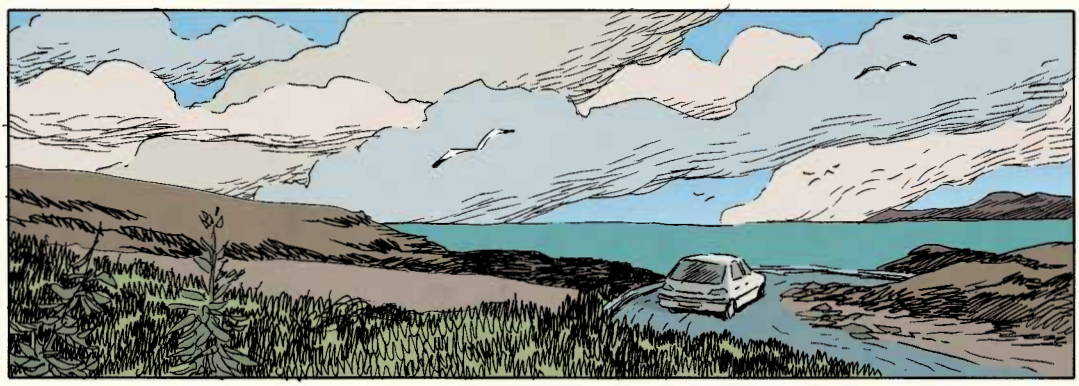

TAK TAK

MARCO!!
GELDİN DEMEK!!

SENİ ÇOKTANDIR GÖRMÜYORDUK! TABİİ Kİ, BİR SÜRÜ İŞİN VARDIR!
BİLİYORSUN, BEN...

AAAH! HALA AĞZINDAN SİGARA SARKIYOR! GEÇEN SENE, BAYAN BERGERİN'İN OĞLU KANSERDEN ÖLDÜ, BİLİYOR MUSUN?
HA?
BEN

OOOO, BETİN BENZİN SOLMUŞ! DOĞRU DÜZGÜN YEMEK DE YEMİYORSUNDUR! KÜÇÜKLÜĞÜNDEN BERİ YEMEK YEMEYİ SEVMEZDİN ZATEN. KABIZLIĞIN GEÇTİ Mİ BARİ? AAAAH! TIRAŞ OLMAMIŞSIN VE KIYAFETLERİN DE ÜTÜLENMEMİŞ...
BEN

SENİ GÖRDÜĞÜME ÇOK SEVİNDİM!
BEN DE ANNE...

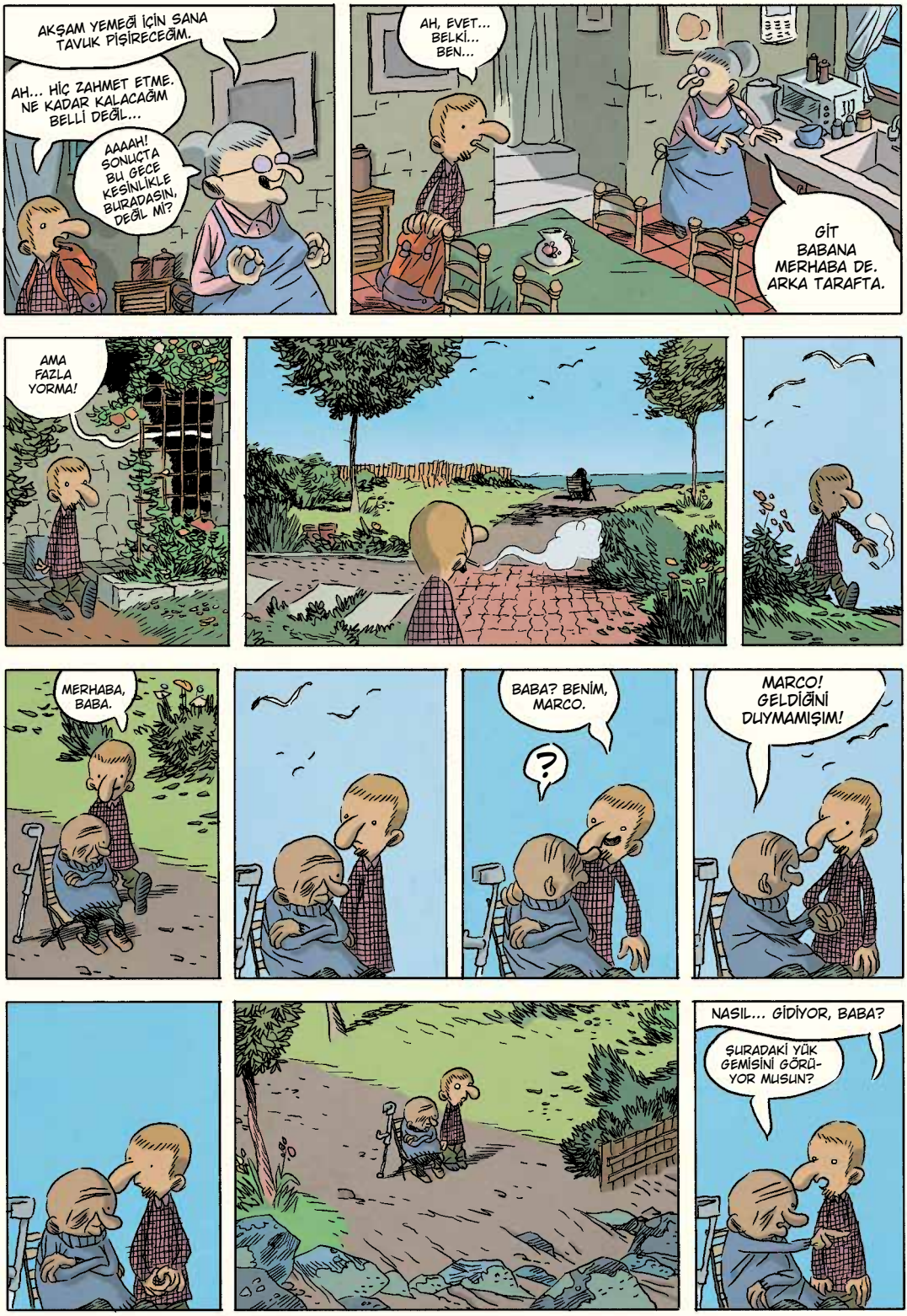
AKŞAM YEMEĞİ İÇİN SANA TAVUK PİŞİRECEĞİM.
AH... HİÇ ZAHMET ETME. NE KADAR KALACAĞIM BELLİ DEĞİL...
AAAAH! SONUÇTA BU GECE KESİNLİKLE BURADASIN, DEĞİL Mİ?
AH, EVET... BELKİ... BEN...
GİT BABANA MERHABA DE. ARKA TARAFTA.
AMA FAZLA YORMA!
MERHABA, BABA.
BABA? BENİM, MARCO.
?
MARCO! GELDİĞİNİ DUYMAMIŞIM!
NASIL... GİDİYOR, BABA?
ŞURADAKİ YÜK GEMİSİNİ GÖRÜYOR MUSUN?

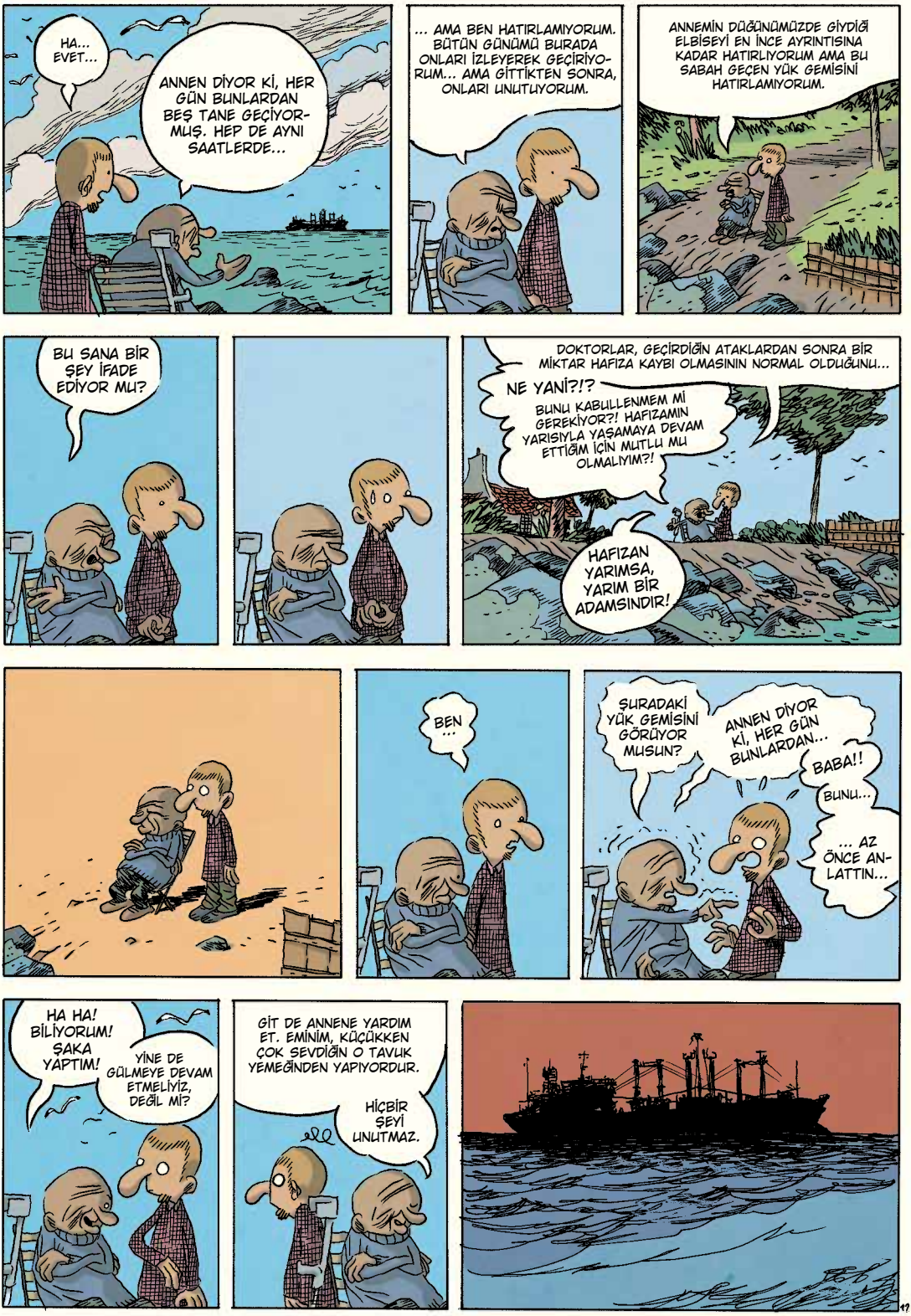
HA... EVET...
ANNEN DİYOR Kİ, HER GÜN BUNLARDAN BEŞ TANE GEÇİYORMUŞ. HEP DE AYNI SAATLERDE...
... AMA BEN HATIRLAMIYORUM. BÜTÜN GÜNÜMÜ BURADA ONLARI İZLEYEREK GEÇİRİYORUM... AMA GİTTİKTEN SONRA, ONLARI UNUTUYORUM.
ANNEMİN DÜĞÜNÜMÜZDE GİYDİĞİ ELBİSEYİ EN İNCE AYRINTISINA KADAR HATIRLIYORUM AMA BU SABAH GEÇEN YÜK GEMİSİNİ HATIRLAMIYORUM.
BU SANA BİR ŞEY İFADE EDİYOR MU?
DOKTORLAR, GEÇİRDİĞİN ATAKLARDAN SONRA BİR MİKTAR HAFIZA KAYBI OLMASININ NORMAL OLDUĞUNU...
NE YANİ?!?
BUNU KABULLENMEM Mİ GEREKİYOR?! HAFIZAMIN YARISIYLA YAŞAMAYA DEVAM ETTİĞİM İÇİN MUTLU MU OLMALIYIM?!
HAFIZAN YARIMSA, YARIM BİR ADAMSINDIR!
BEN ...
ŞURADAKİ YÜK GEMİSİNİ GÖRÜYOR MUSUN?
ANNEN DİYOR Kİ, HER GÜN BUNLARDAN...
BABA!!
BUNU...
... AZ ÖNCE ANLATTIN...
HA HA! BİLİYORUM! ŞAKA YAPTIM!
YİNE DE GÜLMEYE DEVAM ETMELİYİZ, DEĞİL Mİ?
GİT DE ANNENE YARDIM ET. EMİNİM, KÜÇÜKKEN ÇOK SEVDİĞİN O TAVUK YEMEĞİNDEN YAPIYORDUR.
HİÇBİR ŞEYİ UNUTMAZ.

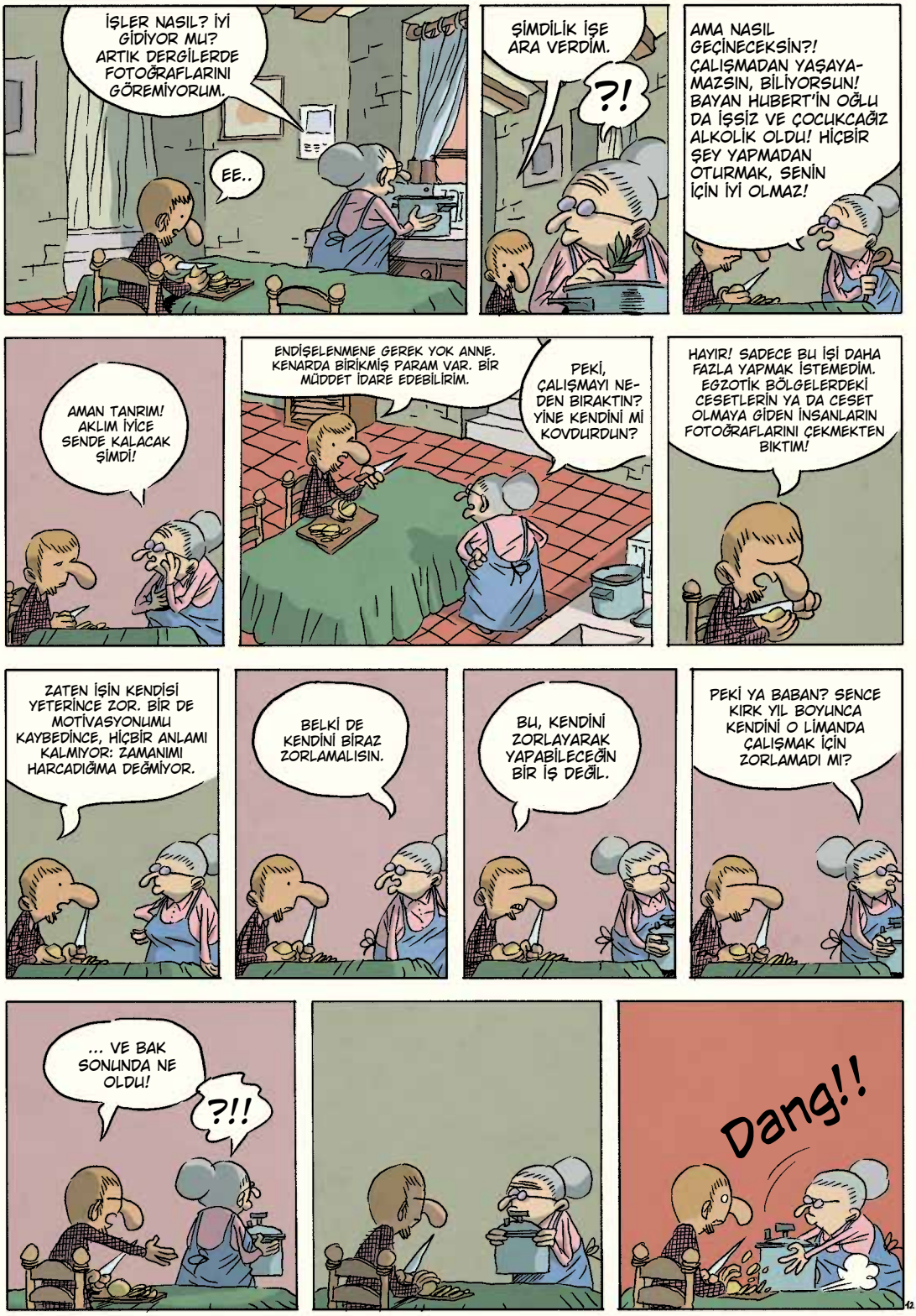
İŞLER NASIL? İYİ GİDİYOR MU? ARTIK DERGİLERDE FOTOĞRAFLARINI GÖREMİYORUM.
EE..
ŞİMDİLİK İŞE ARA VERDİM.
?!
AMA NASIL GEÇİNECEKSİN?! ÇALIŞMADAN YAŞAYAMAZSIN, BİLİYORSUN! BAYAN HUBERT'İN OĞLU DA İŞSİZ VE ÇOCUKCAĞIZ ALKOLİK OLDU! HİÇBİR ŞEY YAPMADAN OTURMAK, SENİN İÇİN İYİ OLMAZ!
AMAN TANRIM! AKLIM İYİCE SENDE KALACAK ŞİMDİ!
ENDİŞELENMENE GEREK YOK ANNE. KENARDA BİRİKMİŞ PARAM VAR. BİR MÜDDET İDARE EDEBİLİRİM.
PEKİ, ÇALIŞMAYI NEDEN BIRAKTIN? YİNE KENDİNİ Mİ KOVDURDUN?
HAYIR! SADECE BU İŞİ DAHA FAZLA YAPMAK İSTEMEDİM. EGZOTİK BÖLGELERDEKİ CESETLERİN YA DA CESET OLMAYA GİDEN İNSANLARIN FOTOĞRAFLARINI ÇEKMEKTEN BIKTIM!
ZATEN İŞİN KENDİSİ YETERİNCE ZOR. BİR DE MOTİVASYONUMU KAYBEDİNCE, HİÇBİR ANLAMI KALMIYOR: ZAMANIMI HARCADIĞIMA DEĞMİYOR.
BELKİ DE KENDİNİ BİRAZ ZORLAMALISIN.
BU, KENDİNİ ZORLAYARAK YAPABİLECEĞİN BİR İŞ DEĞİL.
PEKİ YA BABAN? SENCE KIRK YIL BOYUNCA KENDİNİ O LİMANDA ÇALIŞMAK İÇİN ZORLAMADI MI?
... VE BAK SONUNDA NE OLDU!
?!!
Dang!!

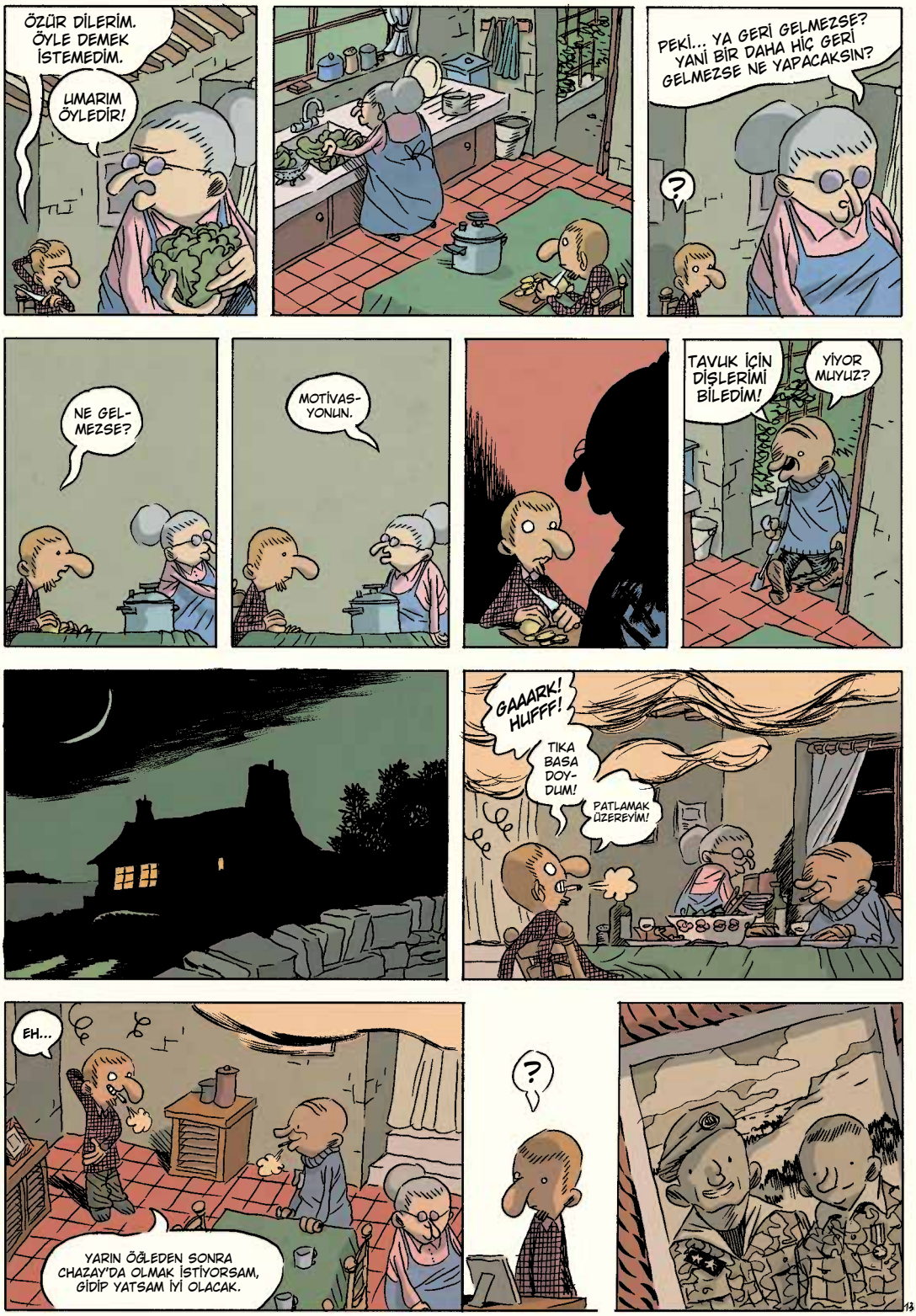
ÖZÜR DİLERİM. ÖYLE DEMEK İSTEMEDİM.
UMARIM ÖYLEDİR!
PEKİ... YA GERİ GELMEZSE? YANİ BİR DAHA HİÇ GERİ GELMEZSE NE YAPACAKSIN?
?
NE GEL-MEZSE?
MOTİVAS-YONUN.
TAVUK İÇİN DİŞLERİMİ BİLEDİM!
YİYOR MUYUZ?
GAAARK! HUFFF!
TIKA BASA DOY-DUM!
PATLAMAK ÜZEREYİM!
EH...
YARIN ÖĞLEDEN SONRA CHAZAY'DA OLMAK İSTİYORSAM, GİDİP YATSAM İYİ OLACAK.
?

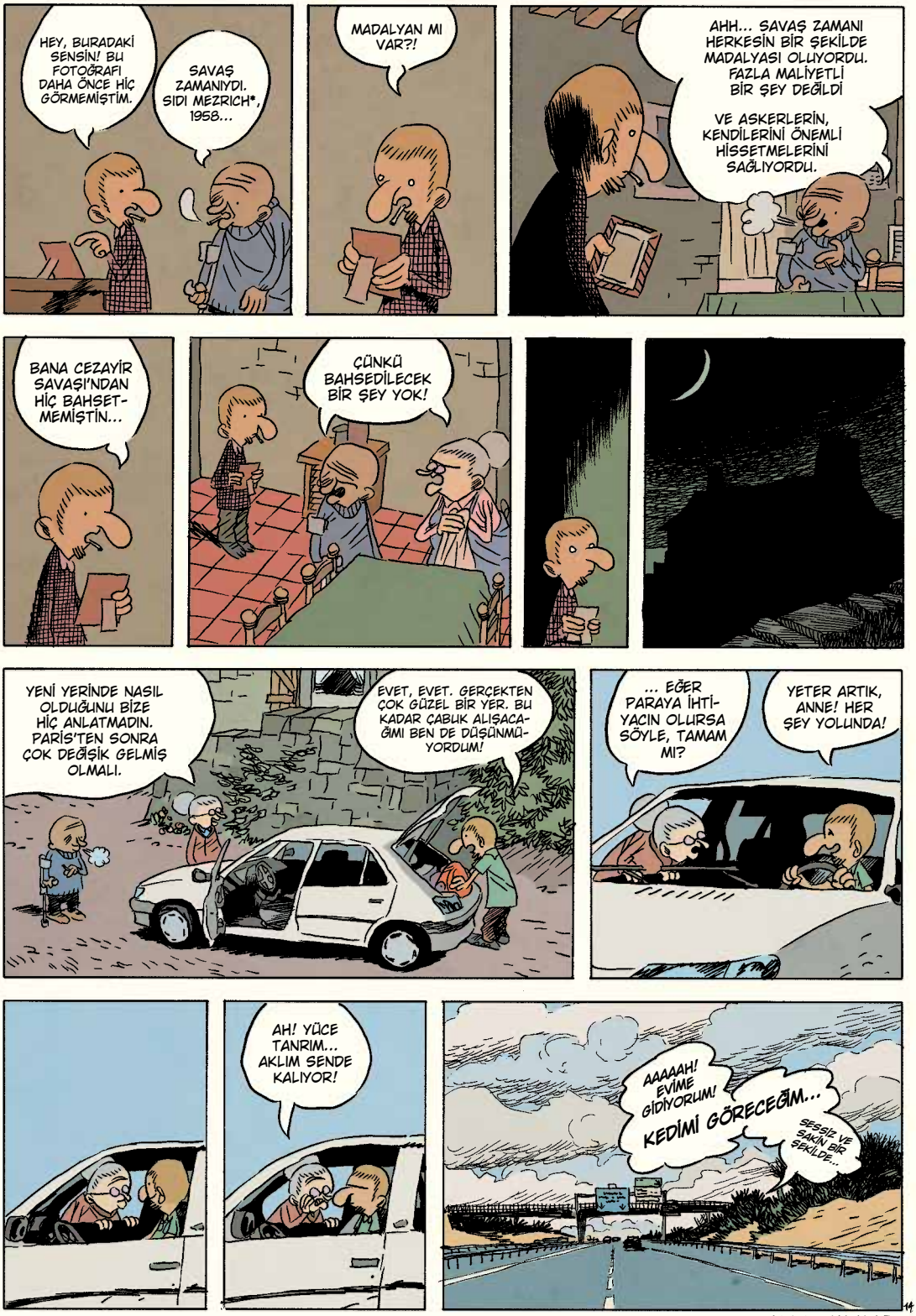

*Ç.N. Cezayir'de bir bölge.

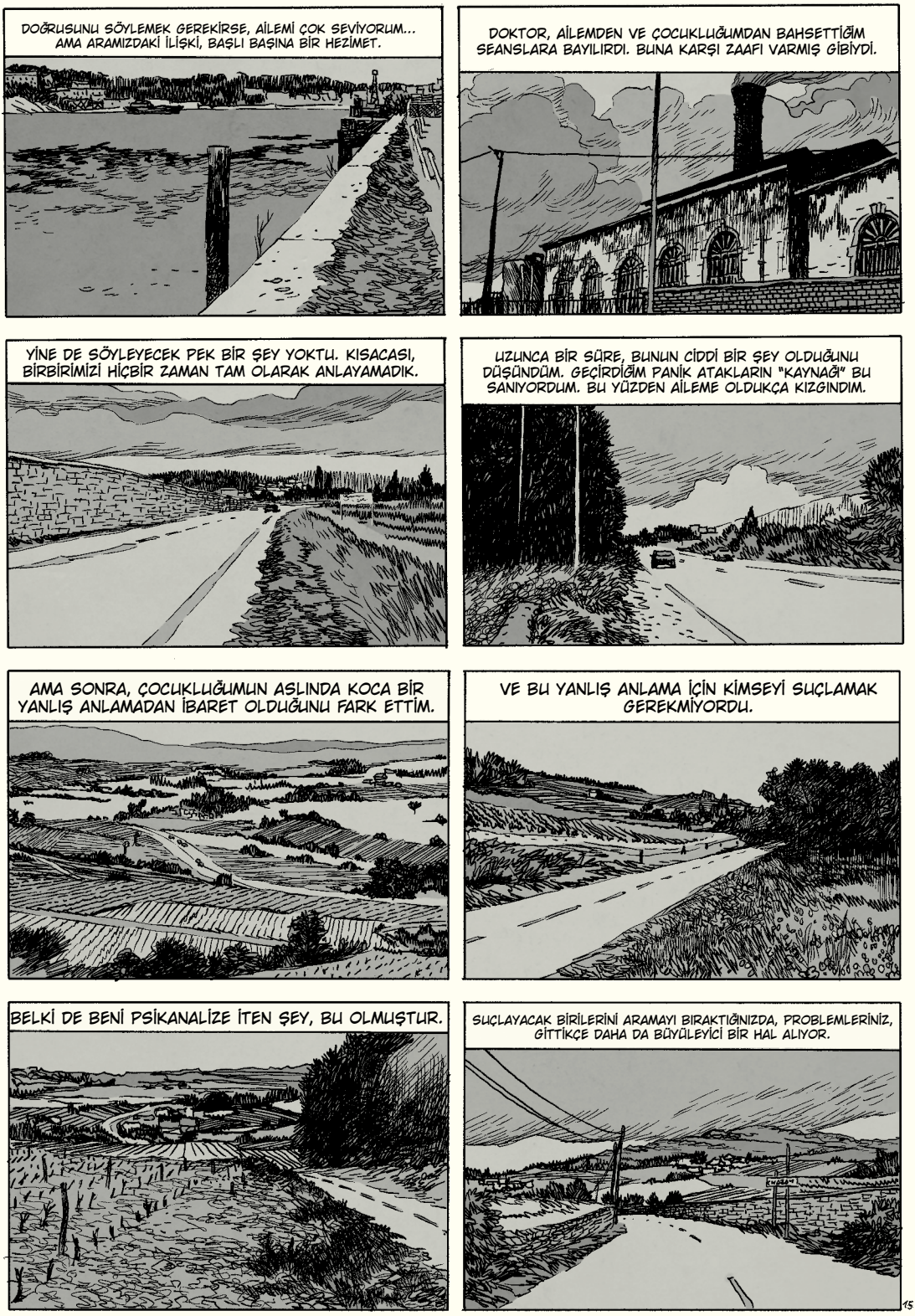
DOĞRUSUNU SÖYLEMEK GEREKİRSE, AİLEMİ ÇOK SEVİYORUM... AMA ARAMIZDAKİ İLİŞKİ, BAŞLI BAŞINA BİR HEZİMET.
DOKTOR, AİLEMDEN VE ÇOCUKLUĞUMDAN BAHSETTİĞİM SEANSLARA BAYILIRDI. BUNA KARŞI ZAAFI VARMIŞ GİBİYDİ.
YİNE DE SÖYLEYECEK PEK BİR ŞEY YOKTU. KISACASI, BİRBİRİMİZİ HİÇBİR ZAMAN TAM OLARAK ANLAYAMADIK.
UZUNCA BİR SÜRE, BUNUN CİDDİ BİR ŞEY OLDUĞUNU DÜŞÜNDÜM. GEÇİRDİĞİM PANİK ATAKLARIN "KAYNAĞI" BU SANIYORDUM. BU YÜZDEN AİLEME OLDUKÇA KIZGINDIM.
AMA SONRA, ÇOCUKLUĞUMUN ASLINDA KOCA BİR YANLIŞ ANLAMADAN İBARET OLDUĞUNU FARK ETTİM.
VE BU YANLIŞ ANLAMA İÇİN KİMSEYİ SUÇLAMAK GEREKMİYORDU.
BELKİ DE BENİ PSİKANALİZE İTEN ŞEY, BU OLMUŞTUR.
SUÇLAYACAK BİRİLERİNİ ARAMAYI BIRAKTIĞINIZDA, PROBLEMLERİNİZ, GİTTİKÇE DAHA DA BÜYÜLEYİCİ BİR HAL ALIYOR.
15

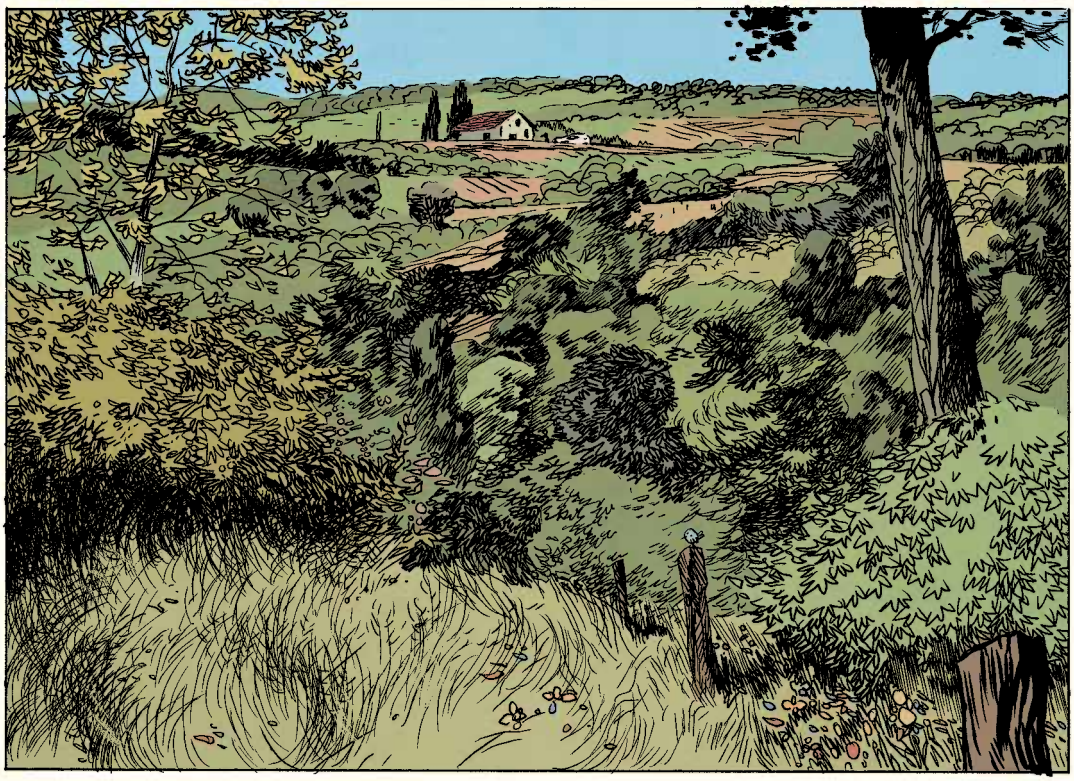

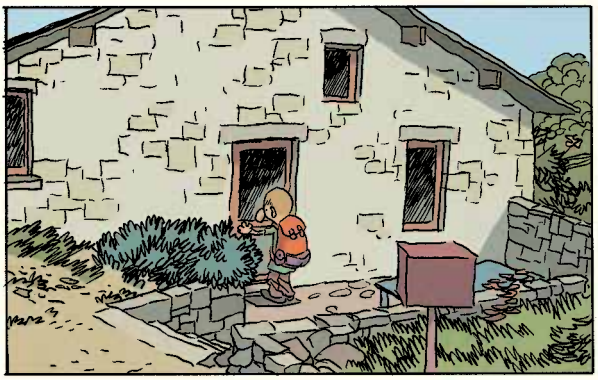

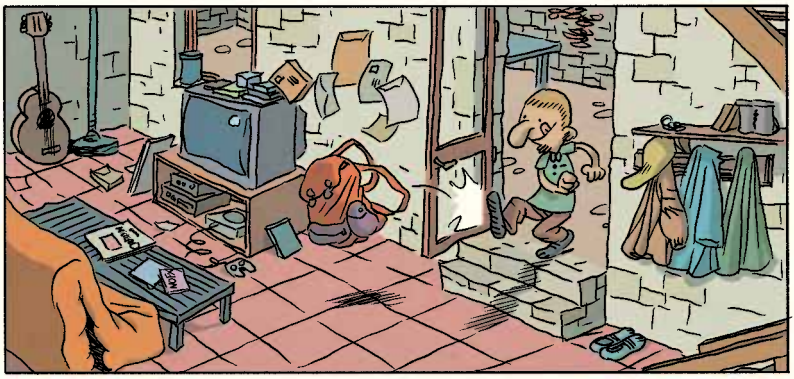

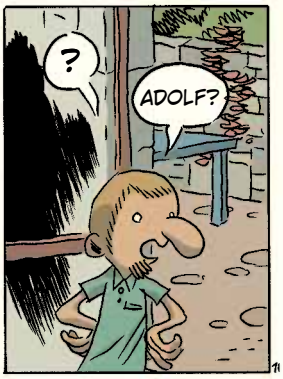
?
ADOLF?

PIHHHHHH!!
HA HA!
NE VAR, ADOLF? KÜSTÜN MÜ?
PIHHHH!!
PHHH!!
PHHH!!
BEN DE SENİ TEKRAR GÖRDÜĞÜME ÇOK SEVİNDİM...
TATLI KEDİCİK...
YAŞLI OĞLUM...
HUYSUZ PENÇE YIĞNI SENİ...
PIHHHHHH!!
APTAL KEDİ!
ÇIK DIŞARI. GİT HIRSINI FARELERDEN ÇIKAR!

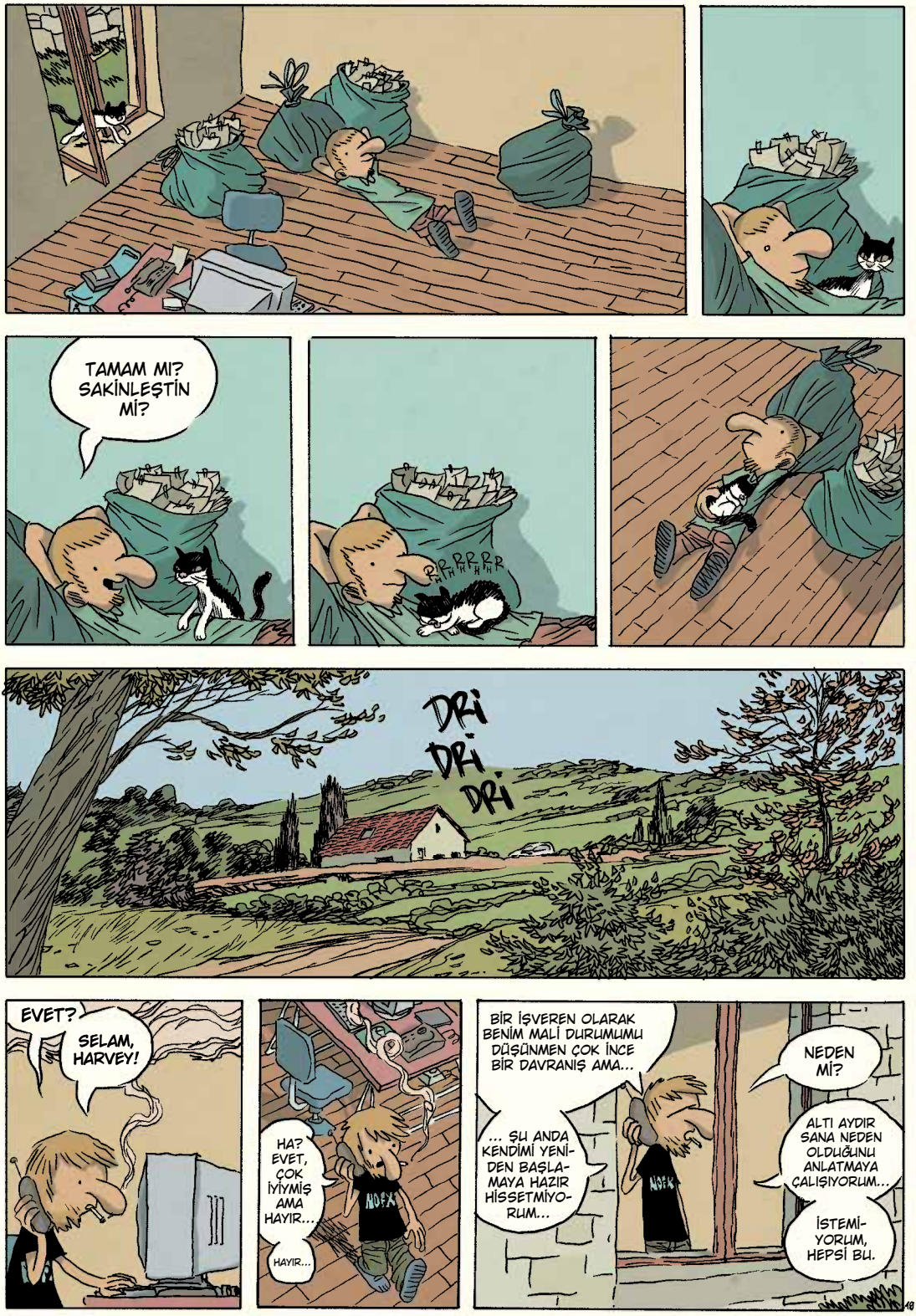
TAMAM MI? SAKİNLEŞTİN Mİ?
DRİ DRİ DRİ
EVET?
SELAM, HARVEY!
HA? EVET, ÇOK İYİYMİŞ AMA HAYIR...
HAYIR...
BİR İŞVEREN OLARAK BENİM MALİ DURUMUMU DÜŞÜNMEN ÇOK İNCE BİR DAVRANIŞ AMA...
... ŞU ANDA KENDİMİ YENİDEN BAŞLAMAYA HAZIR HİSSETMİYORUM...
NEDEN Mİ?
ALTI AYDIR SANA NEDEN OLDUĞUNU ANLATMAYA ÇALIŞIYORUM...
İSTEMİYORUM, HEPSİ BU.

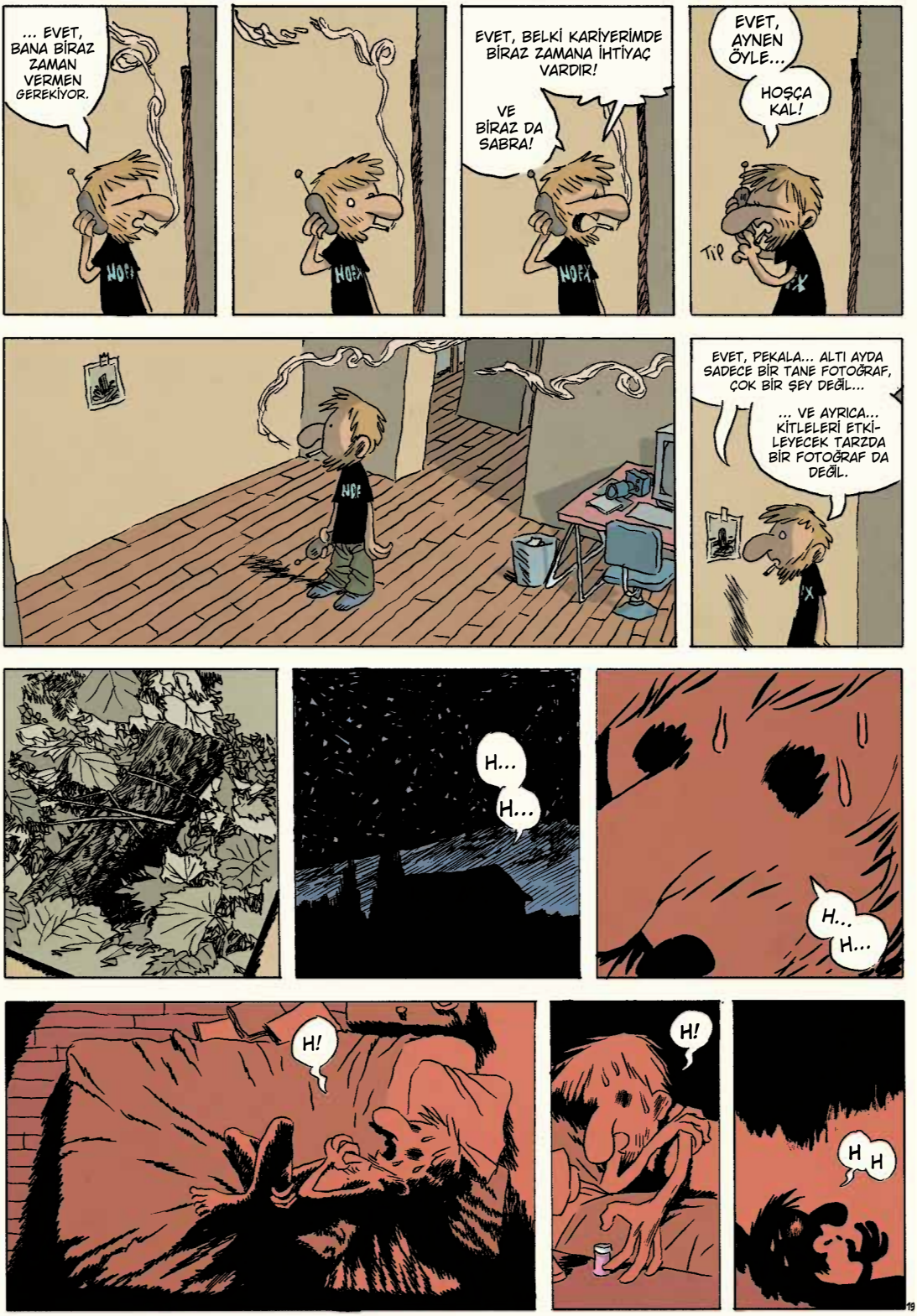
... EVET, BANA BİRAZ ZAMAN VERMEN GEREKİYOR.
EVET, BELKİ KARİYERİMDE BİRAZ ZAMANA İHTİYAÇ VARDIR!
VE BİRAZ DA SABRA!
EVET, AYNEN ÖYLE...
HOŞÇA KAL!
TIP
EVET, PEKALA... ALTI AYDA SADECE BİR TANE FOTOĞRAF, ÇOK BİR ŞEY DEĞİL...
... VE AYRICA... KİTLELERİ ETKİLEYECEK TARZDA BİR FOTOĞRAF DA DEĞİL.
H...
H...
H...
H...
H!
H!
H H

PANİK ATAK, GARİP BİR ŞEYDİR. KİŞİDEN KİŞİYE FARKLILIKLAR GÖSTERSE DE...

BENDE ORTAYA ÇIKTIĞINDA, BEYNİM PATLAYACAK GİBİ OLUYOR VE VÜCUDUM NORMAL ÇALIŞMAYI REDDEDİYOR.

BU, DAYANILMAZ BİR ŞEY. KARANLIK BİR KUYUYA DÜŞMEK GİBİ ÇÜNKÜ VÜCUDUNUZ SEBEBİ ANLAŞILAMAYAN, SIK ARALIKLI VE KONTROL EDİLEMEYEN, ANLIK FONKSİYON BOZUKLUKLARI GÖSTERİYOR.

YAPABİLECEĞİM EN İYİ ŞEY, BUNUNLA BİRLİKTE YAŞAMAYI ÖĞRENMEKTİ.

BUNUNLA BİRLİKTE YAŞAMAK, ŞU ANLAMA GELİYOR: ZAMAN-MEKAN AYIRT ETMEKSİZİN PATLAK VEREN YERLİ YERSİZ BİR KORKUYLA BİRLİKTE YAŞAMAYA ALIŞMAK. PASTANEDE, DİREKSİYON BAŞINDA, FOTOĞRAF ÇEKERKEN, BİR ARKADAŞIN EVİNDEYKEN...

... YANİ BU GELİŞİGÜZEL DURUMU NEYİN TETİKLEDİĞİNİ BULAMADIĞIM SÜRECE, HUZURUM DA OLMAYACAK. YAPABİLECEĞİM TEK ŞEY, BUNA ALIŞMAK.

ÇOCUKLUĞUMDAN BERİ PANİK ATAĞIM VAR. O ZAMANLAR, BAŞKA TANILAR KOYMUŞLARDI: TETANİ, HİPOGLİSEMİ, SPAZMOFİLİ, VAGAL RAHATSIZLIK...

ŞİMDİLERDE TAM BİR TEŞHİS KOYABİLİYORUM. HER NE KADAR HAYATIMI PEK KOLAYLAŞTIRIYOR OLMASA DA, BU DA BİR ŞEYDİR!

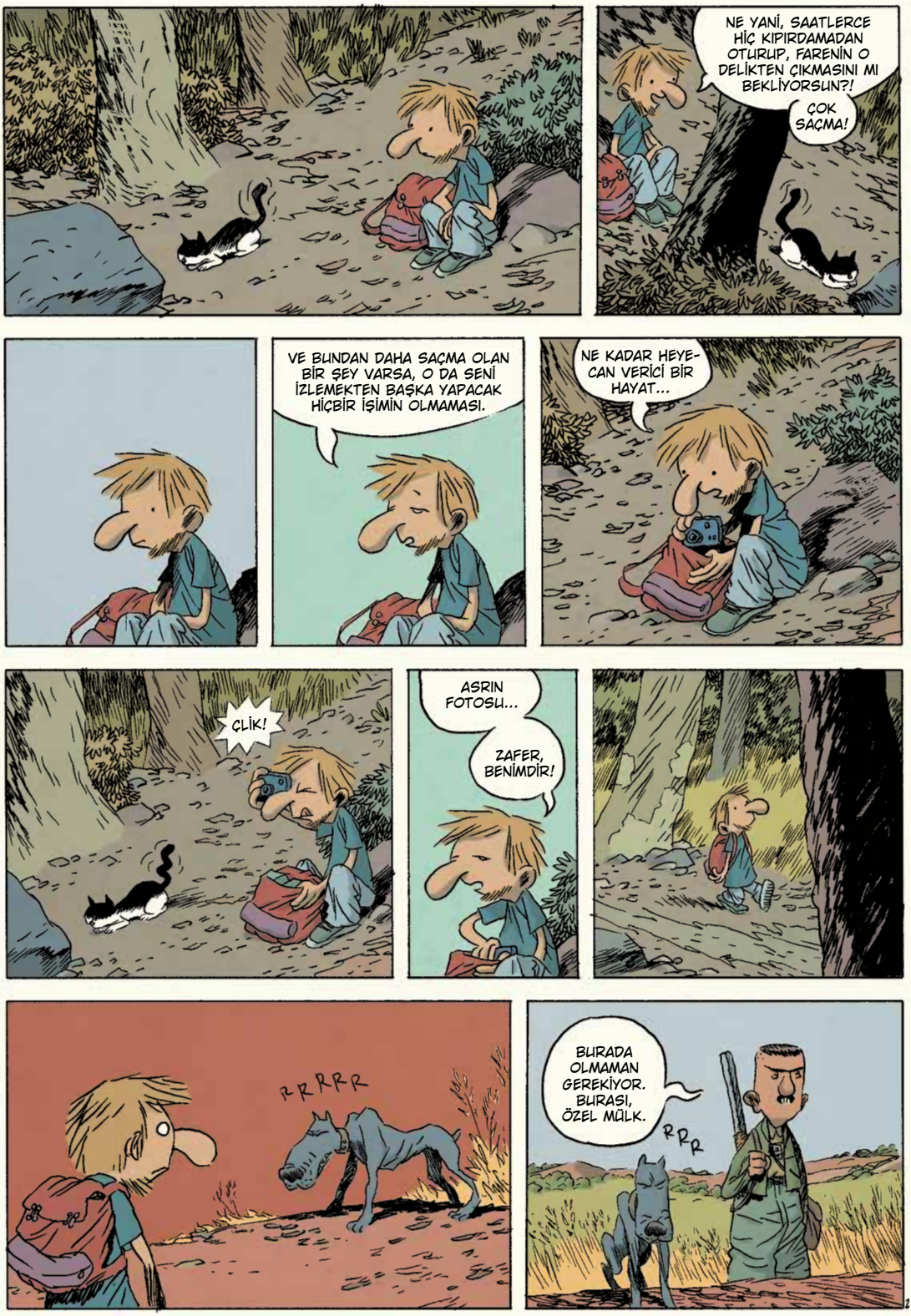
NE YANİ, SAATLERCE HİÇ KIPIRDAMADAN OTURUP, FARENİN O DELİKTEN ÇIKMASINI MI BEKLİYORSUN?!
ÇOK SAÇMA!
VE BUNDAN DAHA SAÇMA OLAN BİR ŞEY VARSA, O DA SENİ İZLEMEKTEN BAŞKA YAPACAK HİÇBİR İŞİMİN OLMAMASI.
NE KADAR HEYECAN VERİCİ BİR HAYAT...
ÇLİK!
ASRIN FOTOSU...
ZAFER, BENİMDİR!
RRRR
BURADA OLMAMAN GEREKİYOR. BURASI, ÖZEL MÜLK.
RRR

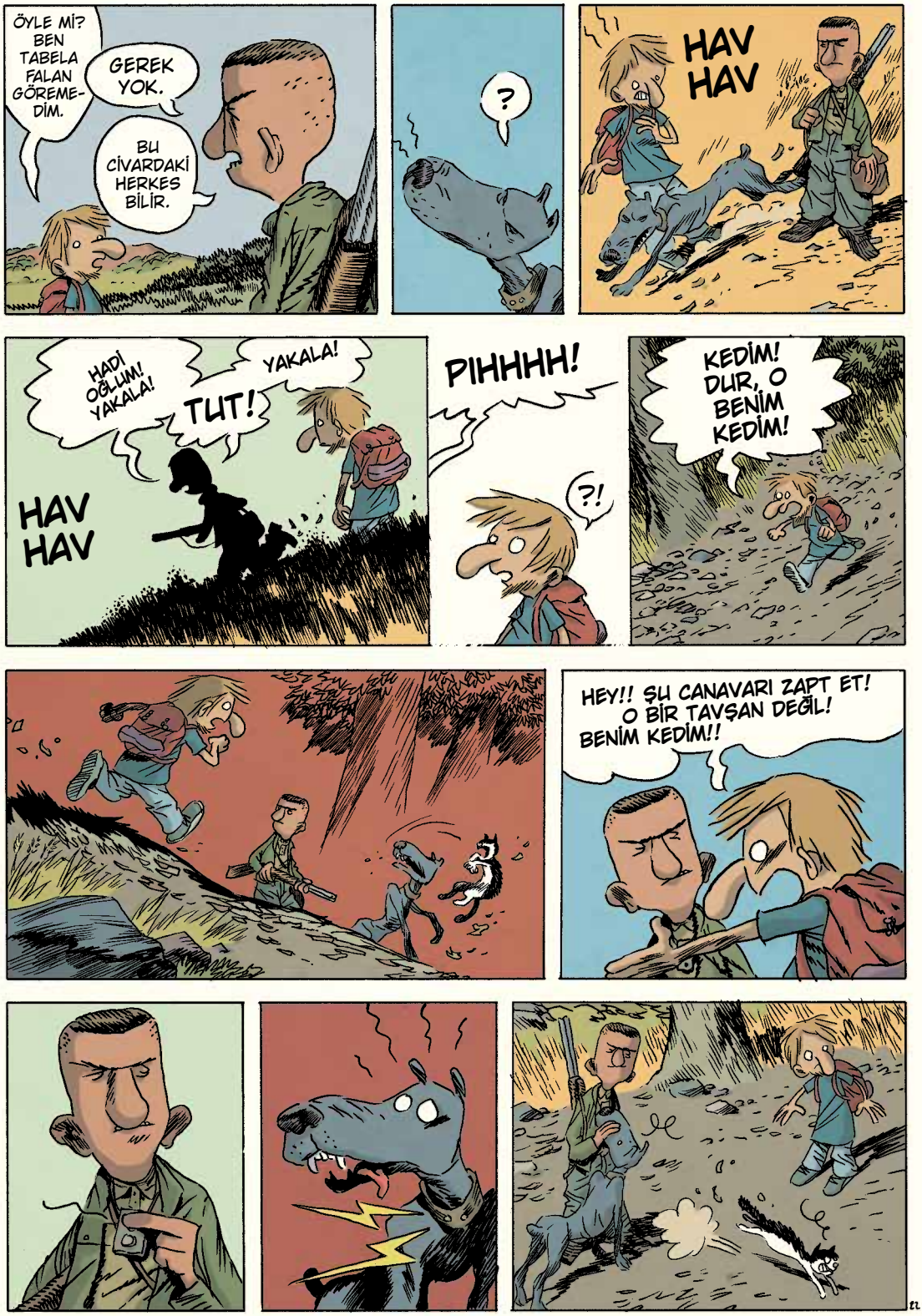
ÖYLE Mİ? BEN TABELA FALAN GÖREMEDİM.
GEREK YOK.
BU CİVARDAKİ HERKES BİLİR.
?
HAV HAV
HADİ OĞLUM! YAKALA!
YAKALA!
TUT!
HAV HAV
PIHHHH!
?!
KEDİM! DUR, O BENİM KEDİM!
HEY!! ŞU CANAVARI ZAPT ET! O BİR TAVŞAN DEĞİL! BENİM KEDİM!!

BİR KEDİYLE SÜLÜNÜ BİRBİRİNDEN AYIRT EDEMİYOR MUSUN?
ZOR BİR ŞEY DEĞİL!! KEDİLERİN DAHA AZ TÜYÜ VARDIR!!
BENİMLE BÖYLE KONUŞMASAN İYİ OLUR.
KEDİN VE SEN, BENİM ARAZİMDESİNİZ. ONU BUL,
YAKALA VE CEZALANDIR!
GÖT!
HAV HAV!
ADOLF?
PİSİ PİSİ!
ADOOOLF?
ADOLF?
PİSİ PİSİ PİSİ.
PEKALA! YAŞADIĞI KORKUYU DÜŞÜNECEK OLURSAK, ONU BİR SÜRE GÖREBİLECEĞİMİ HİÇ SANMIYORUM!
SİZİN KEDİNİZ Mİ?
?
AH... EVET... EVET, BENİM KEDİM. AMA SİZ NASIL...
BENCE ONU VETERİNERE GÖTÜRSENİZ İYİ OLACAK.

YARA-
LANMIŞ.

TE... TEŞEK-
KÜR EDERİM,
BEYEFENDİ!
GİTMEM
GEREKİYOR!
MİYAV?

HASSSS.KTİR

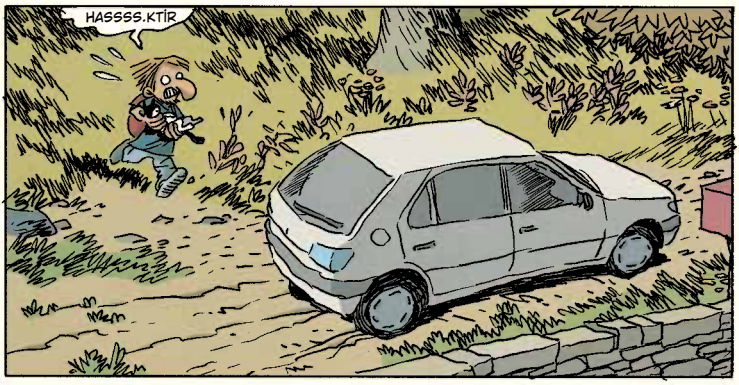
HASSSS.KTİR

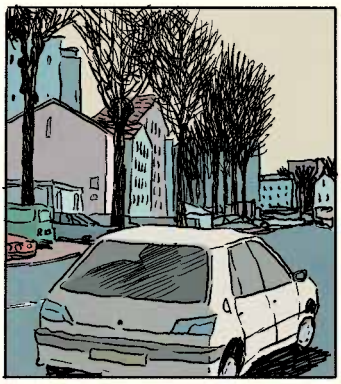

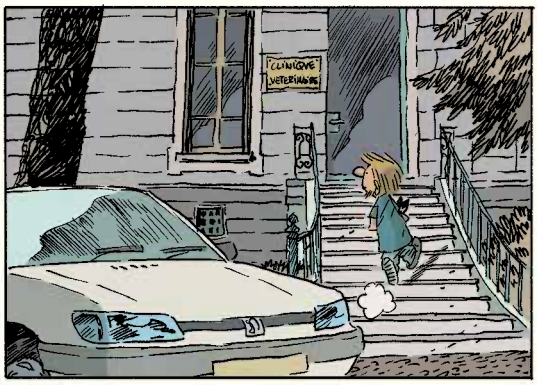
CLINIQUE
VETERINAIRE

HANIMEFENDİ!!
ACİL DURUM!!
KEDİMİN KANAMASI
VAR!!

BİR KÖPEKLE
DALAŞTI VE...

BEN ONU BİR MUAYENE
EDEYİM. SİZ OTURUN
VE SAKİNLEŞMEYE
ÇALIŞIN.

24